

RIDICARE TOPOGRAFICA



STR. KRIZA JANOS, BLOC 3.

	SF. GHEORGHE, 520023, str. GÖDRI FERENC, nr. 19, bl. 5, sc. A, et. 3, ap. 7, jud. COVASNA, cui RO 33168397, nr. reg. com. J14/125/2014, tel. +40 741 919 671, e-mail: office@planshow.ro	Beneficiar: MUNICIPIUL SFANTU GHEORGHE	Pr. nr. 18 / 2019
Titlu proiect: LUCRARI DE RABILITARE TERMICA A BLOCULUI DE LOCUINTE STRADA KRIZA JANOS NR. 3 - FAZA D.A.L.I.	Localitate: SF. GHEORGHE, str. KRIZA JANOS, nr. 3	Faza: D.A.L.I.	

LUFFY VILMOS P.F.A.
Aut.: RO - CV - F - 0005
CIF: 20163398
Sf. Gheorghe - str. Mikes Kelemen nr. 30
Tel.: 0740-011568, 0267-315300



DOCUMENTAȚIE TOPOGRAFICĂ VEDEREA OBȚINERII AUTORIZAȚIEI DE CONSTRUIRE

INTRAVILAN SF. GHEORGHE, STR KRIZA JÁNOS NR. 3

BENEFICIAR:

MUN. SF. GHEORGHE – SF. GHEORGHE, STR. 1 DECEMBRIE 1918 NR. 2

EXECUTANT:

Ing. Luffy Vilmos, SFÂNTU GHEORGHE

LUFFY VILMOS P.F.A.
Aut.: RO - CV - F - 0005
CIF: 20163398
Sf. Gheorghe - str. Mikes Kelemen nr. 30
Tel.: 0740-011568, 0267-315300

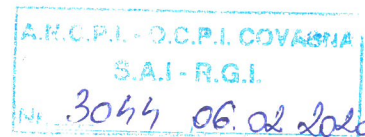

Nr. de înregistrare/data...../.....

BORDEROU

• **Adresa imobilului: UAT SF. GHEORGHE**

Adresă imobil							Nr. CF/ Nr. cad (IE)
Localitate	Strada (Tarla)	Număr (Parcelă)	Bloc	Scara	Etaj	Ap.	
SF. GHEORGHE	Kriza János	3					CF nr. 41061 nr. cad 41061 (I)

• **Proprietar:**

Nume	Prenume	CNP									
MUNICIPIUL SF. GHEORGHE		4	4	0	4	6	0	5			

• **Persoană autorizată:**

Nume (denumire PJA)	Prenume	CNP/CUI									
LUFFY	VILMOS	1	6	9	0	3	2	9	1	4	1 0 4 9

- **Număr file documentație:** _____
- **Numarul de ordine al documentației din registrul de evidență a lucrărilor:** 10
- **Conținutul documentației:**

- ☐ borderou;
- ☐ dovada achitării tarifului;
- ☐ formularele tipizate de cereri și declarații;
- ☐ certificat fiscal;
- ☐ copii ale actelor de identitate ale proprietarilor persoane fizice sau copii ale certificatelor de înmatriculare, în cazul persoanelor juridice;
- ☐ copie a extrasului de carte funciară, după caz;
- ☐ originalul sau copia legalizată a actelor în temeiul cărora se solicită înscrierea;
- ☐ memoriu tehnic;
- ☐ plan de amplasament și delimitare;
- ☐ releveele construcțiilor;
- ☐ plan de încadrare în zonă la o scară convenabilă, astfel încât imobilul să poată fi localizat.

Semnătura și stampila
(persoană autorizată)

.....

Serviciu achitat cu chitanța nr.	Data	Suma	Cod serviciu





ANEXA NR.1.32 la regulament

CATRE

OFICIUL DE CADASTRU SI PUBLICITATE IMOBILIARA COVASNA
BIROUL DE CADASTRU SI PUBLICITATE IMOBILIARA SF. GHEORGHE

DECLARAȚIE

Subscrisa **MUNICIPIUL SF. GHEORGHE**, cu sediul în mun. Sf. Gheorghe, str. 1 Decembrie 1918, nr. 2, reprezentat de **Antal Árpád András**, primar, domiciliat în mun. Sf. Gheorghe, str. Vanatorilor nr. 65, legitimat cu CI seria KV, nr., CNP 1750810141059, prin prezenta declar pe propria răspundere, în calitate de proprietar/posesor/persoană interesată al imobilului situat în intravilanul MUN. SF. GHEORGHE, Strada Kriza János nr. 3, sub sancțiunile prevăzute de Codul penal, cu privire la falsul în declarații, că:

- ☒ am indicat persoanei autorizate limitele imobilului, în vederea întocmirii documentatiei cadastrale;
- ☒ am fost informat(a) și solicit înscrierea în evidentele de cadastru și carte funciara a suprafeței terenului rezultata din măsuratori de **502 mp**, comunicata de persoana autorizata;
- ☐ am fost informat(a) și sunt de acord cu poziționarea incerta a imobilului și a consecințelor ce decurg din acest lucru;
- ☒ am adus la cunoștința tuturor proprietarilor informațiile mai sus menționate, acesta fiind de acord cu întocmirea documentatiei și înregistrarea ei la OCPI,
- ☒ imobilul **nu se afla în litigiu**/ se afla în litigiu- cu imobilul ID....., nr.dosar....., instanța..... obiect.....

Îmi asum întreaga răspundere pentru punerea la dispoziția persoanei autorizate LUFFY VILMOS/ autorizație categoria B, serie RO-CV-F nr. 0005 a următoarelor acte doveditoare ale dreptului de proprietate CU, extras CF în vederea identificării limitelor bunului imobil măsurat, pentru executarea documentației cadastrale, participând la măsurătoare.

Data: ianuarie 2020.

Proprietar

Semnătura și ștampila

(semnătură)

Luffy Vilmos

Oficiul de Cadastru și Publicitate Imobiliară prelucrează date cu caracter personal furnizate de dumneavoastră prin mijloace automatizate, în scopul efectuării înscrisurilor în sistemul integrat de cadastru și carte funciara sau în vederea eliberării copiilor de pe documentele din arhivă. Informațiile înregistrate sunt destinate utilizării de către operator și sunt comunicate numai destinatarilor abilitați prin lege (Codul civil, legi speciale), inclusiv organelor de poliție, parchetelor, instanțelor, altor autorități publice.

Conform Legii nr. 677/2001 pentru protecția persoanelor cu privire la prelucrarea datelor cu caracter personal și libera circulație a acestor date, cu modificările și completările ulterioare, beneficiați de dreptul de acces, de intervenție asupra datelor și de dreptul de a nu fi supus unei decizii individuale. Totodată, aveți dreptul să vă opuneți prelucrării datelor personale care vă privesc, în limitele prevăzute de art. 15 din Legea nr. 677/2001, cu modificările și completările ulterioare. Pentru exercitarea acestor drepturi, vă puteți adresa la Oficiul de Cadastru și Publicitate Imobiliară cu o cerere scrisă, datată și semnată. De asemenea, vă este recunoscut dreptul de a vă adresa justiției.





MEMORIU TEHNIC

1. Adresa imobil: intravilan Sf. Gheorghe, str. Kriza János nr. 3

2. Tipul lucrării:

RIDICARE TOPOGRAFICĂ ÎN VEDEREA OBTINERII AUTORIZAȚIEI DE CONSTRUIRE PENTRU LUCRARE DE REABILITARE TERMICĂ A BLOCULUI DE LOCUINȚĂ SITUAT PE STR. KRIZA JÁNOS NR. 3

3. Scurtă prezentare a situației din teren:

Imobilul este situat în zona centrală al municipiului Sf. Gheorghe, zonă sistematizată, si este înscris în C.F. 41061 Sf. Gheorghe sub nr cad 41061, nr top 134/11/3/1, jud. Covasna, având următoarele vecinătăți:

Imobil cu nr top 134/11/1, 134/11/2, 134/11/3/2 (mun. Sf. Gheorghe) la Nord, la Est, la Sud și la Vest.

Imobilul în cauză este înscris în C.F. 41061 Sf. Gheorghe sub nr cad 41061, nr top 134/11/3/1 în suprafață reală de 502 mp, având ca proprietar tabular pe Municipiul Sf. Gheorghe dobândit prin Lege, iar Consiliul Local al mun. Sf. Gheorghe are drept de administrare operativă.

Pe terenul în cauză există construcția C1 (bloc locuințe S+P+3E) din cărămidă, cu suprafața desfășurată de 2140 mp

4. Operațiuni topo-cadastrale efectuate:

- identificarea zonei în care se află amplasamentul,
- materializarea prin picheți metalici a zece puncte de stații, care au fost determinate în Sistem "Stereo'70",
- măsurarea punctelor de detaliu prin metoda radierii polare din punctele de stații ale rețelei de poligonație închisă, prin care s-au radiat 212 de puncte,
- măsurătorile s-au executat cu aparatul GPS RTK Horizon Kronos200 și Geofennel FTS102
- calculul coordonatelor punctelor de stație și a punctelor radiate,
- executarea calculelor s-a făcut pe PC PENTIUM IV, cu programul ProgeCAD,
- realizarea planului de amplasament și delimitare.

Lucrarea conține schița de amplasament și delimitare a corpului de proprietate, numerotarea punctelor de contur al parcelei, inventarul de coordonate al acestor puncte.

Data întocmirii: ianuarie 2020

Semnătura și ștampila





Oficiul de Cadastru și Publicitate Imobiliară COVASNA
Biroul de Cadastru și Publicitate Imobiliară Sfântu Gheorghe

EXTRAS DE CARTE FUNCİARĂ PENTRU INFORMARE

Carte Funciară Nr. 41061 Sfântu Gheorghe

Nr. cerere	38149
Ziua	04
Luna	12
Anul	2019



Cod verificare
100077241707

A. Partea I. Descrierea imobilului

TEREN Intravilan

Nr. CF vechi: 24052
Nr. topografic: 134/11/3/1

Adresa: Loc. Sfântu Gheorghe, Str Kriza Janos Nr. 3, Jud. Covasna

Nr. Crt	Nr. cadastral Nr. topografic	Suprafața* (mp)	Observații / Referințe
A1	41061	502	Teren neîmprejmuit; Construcția C1 înscrisă în CF 41061-C1; teren neîmprejmuit

B. Partea II. Proprietari și acte

Înscrieri privitoare la dreptul de proprietate și alte drepturi reale		Referințe
38149 / 04/12/2019		
Hotărare nr. 124/2002 emis de Consiliul Local Sf. Gheorghe;		
B2	Intabulare, drept de PROPRIETATE conform Legii nr. 18/1991, dobândit prin Lege, cota actuală 1/1 1) MUNICIPIULUI SF. GHEORGHE OBSERVATII: poziție transcrisă din CF 24052/Sfântu Gheorghe, înscrisă prin încheierea nr. 1197 din 05/03/2003; (provenită din conversia CF 5840)	A1
B3	- cu drept de administrare operativă în favoarea 1) CONSILIUL LOCAL AL MUNICIPIULUI SF. GHEORGHE OBSERVATII: poziție transcrisă din CF 24052/Sfântu Gheorghe, înscrisă prin încheierea nr. 1197 din 05/03/2003; (provenită din conversia CF 5840)	A1

C. Partea III. SARCINI .

Inscrieri privind dezmembrămintele dreptului de proprietate, drepturi reale de garanție și sarcini	Referințe
NU SUNT	

Anexa Nr. 1 La Partea I

Pun
începu

Teren

Nr cadastral	Suprafața (mp)*	Observații / Referințe
41061	502	teren neîmprejmuit

* Suprafața este determinată în planul de proiecție Stereo 70.

DETALII LINIARE IMOBIL

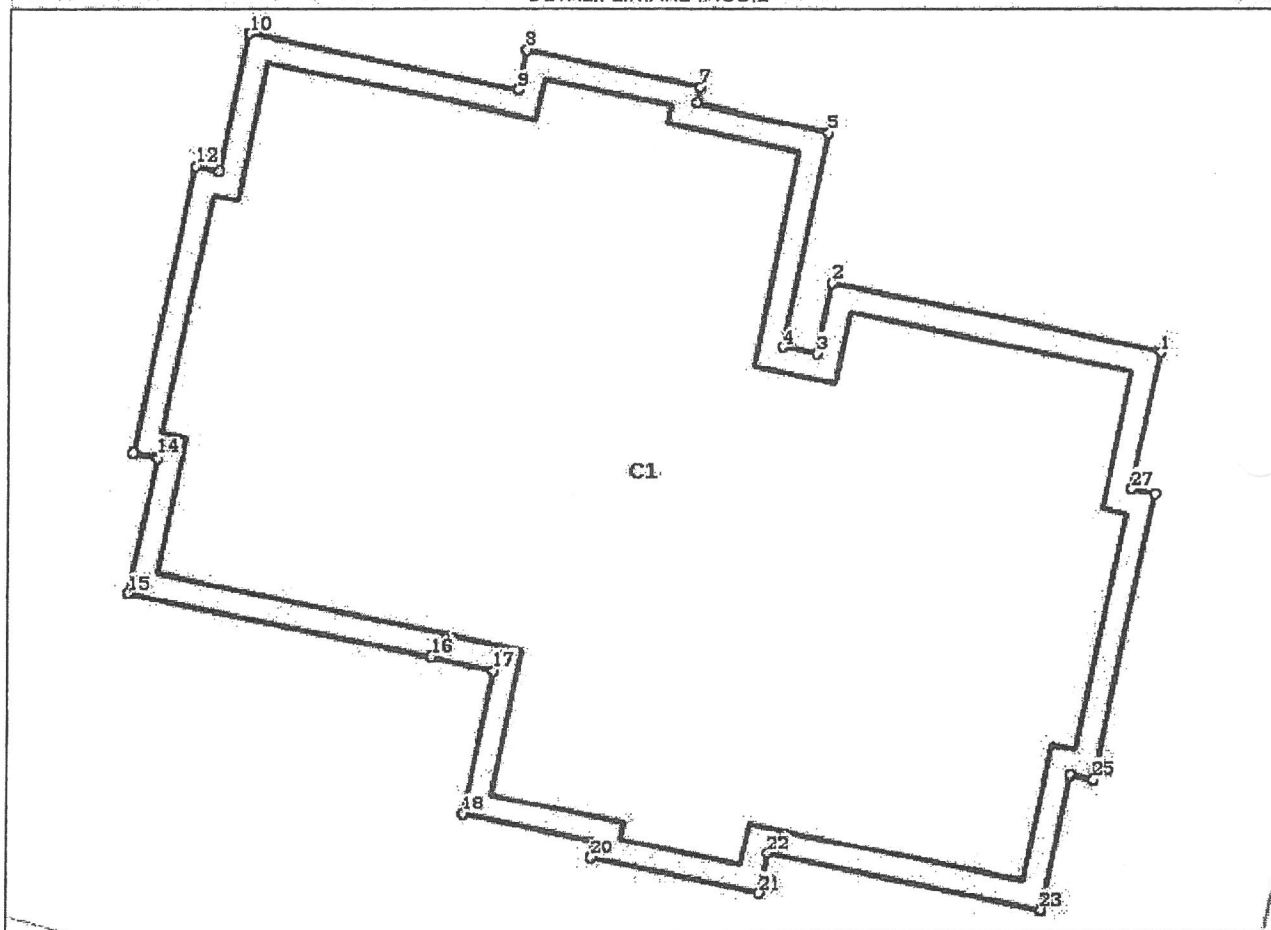

Date referitoare la teren

Nr Crt	Categorie folosință	Intra vilan	Suprafața (mp)	Tarla	Parcelă	Nr. topo	Observații / Referințe
1	curți construcții	DA	502	-	-	-	

Lungime Segmente

1) Valorile lungimilor segmentelor sunt obținute din proiecție în plan.

Punct început	Punct sfârșit	Lungime segment (m)
1	2	9.707
3	4	0.99
5	6	3.894
7	8	5.17
9	10	7.904
11	12	0.7

Punct început	Punct sfârșit	Lungime segment (m)
2	3	2.106
4	5	6.261
6	7	0.486
8	9	1.2
10	11	4.005
12	13	8.37

Punct început	Punct sfârșit	Lungime segment (m) (m)
13	14	0.7
15	16	8.897
17	18	4.146
19	20	0.502
21	22	1.2
23	24	4.003
25	26	8.37
27	1	3.997

Punct început	Punct sfârșit	Lungime segment (m) (m)
14	15	3.995
16	17	1.864
18	19	3.946
20	21	4.971
22	23	8.004
24	25	0.7
26	27	0.7

** Lungimile segmentelor sunt determinate în planul de proiecție Stereo 70 și sunt rotunjite la 1 milimetru.
 *** Distanța dintre puncte este formată din segmente cumulate ce sunt mai mici decât valoarea 1 milimetru.

Certific că prezentul extras corespunde cu pozițiile în vigoare din cartea funciară originală, păstrată de acest birou.

Prezentul extras de carte funciară este valabil la autentificarea de către notarul public a actelor juridice prin care se sting drepturile reale precum și pentru dezbateră succesiunilor, iar informațiile prezentate sunt susceptibile de orice modificare, în condițiile legii.

S-a achitat tariful de 0 RON, -, pentru serviciul de publicitate imobiliară cu codul nr. 211.

Data soluționării,

20-01-2020

Data eliberării,

22.1.2020

Asistent Registrator,
 MARIANA CORNELIA PAIC

(parafa și semnătura)

Referent,

(parafa și semnătura)

ROMANIA

Județul COVASNA

PRIMĂRIA MUNICIPIULUI SFANTU GHEORGHE

Nr. 49877 din 02.08.2019.

CERTIFICAT DE URBANISM

Nr. 389 din 26.07.2019

În scopul: LUCRARI DE REABILITARE TERMICA A BLOCULUI DE LOCUINTE
STRADA KRIZA JANOS NR.3-FAZA D.A.L.I

Ca urmare a Cererii adresate de MUNICIPIUL SFANTU GHEORGHE

cu domiciliul/sediul în județul COVASNA municipiul/orașul/comuna SFÂNTU GHEORGHE
satul _____, sectorul _____, cod poștal 520085, str. 1 DECEMBRIE 1918
nr. 2 bl. _____, sc. _____, et. _____, ap. _____, telefon/fax _____ / _____, email _____
înregistrată la nr. 49817 din 26.07.2019

pentru imobilul - teren și/sau construcții - situat în județul COVASNA
municipiul/orașul/comuna SFÂNTU GHEORGHE satul _____, sectorul _____
cod poștal 520023, str. KRIZA JÁNOS

nr. 3, bl. _____, sc. _____, et. _____, ap. _____
sau identificat prin Plan de încadrare în zona vizat de O.C.P.I

în temeiul reglementărilor Documentației de urbanism nr. 1211 / 2001
faza PUG/PUZ/PUD, aprobată prin Hotărârea Consiliului Județean / Local Sfântu Gheorghe
nr. 72 / 29.04.2008

în conformitate cu prevederile Legii nr. 50/1991 privind autorizarea executării lucrărilor de construcții,
republicată, cu modificările și completările ulterioare,

S E C E R T I F I C Ă

1. REGIMUL JURIDIC:

Nr. CF: 24052-C1, 24052

Nr. Top CAD: 24052-C1, NR. TOP: 134/11/3/1; TOP: 134/11/3/1

Terenurile în proprietatea Municipiului Sfântu Gheorghe, notat drept de administrare în favoarea Consiliului Local al Municipiului Sfântu Gheorghe. Imobile clădire în proprietatea privată a unor persoane fizice și juridice. Autorizația de construire se va elibera pe numele proprietarului sau detinatorului unui drept real asupra proprietății, în cazul blocurilor de locuințe în numele Asociației de proprietari

2. REGIMUL ECONOMIC:

ZONA DE LOCUINTE, INSTITUTII PUBLICE SI SERVICII
FOLOSINTA ACTUALA CLADIRE LOCUINTA COLECTIVA
ZONA DE IMPOZITARE FISCALA "A "

3. REGIMUL TEHNIC:

CONFORM P.U.G. SI R.L.U. APROBAT PRIN H.C.L. NR. 72/2008, ANEXAT LA CERTIFICATUL DE URBANISM DIN CARE FACE PARTE INTEGRANTA, CU RESPECTAREA LEGII NR. 50/1991, CU COMPLETARILE SI MODIFICARILE ULTERIOARE SI A CODULUI CIVIL

SUBZONA CONFORM P.U.Z. - U.T.R.3

4. REGIMUL DE ACTUALIZARE/MODIFICARE a documentațiilor de urbanism și a regulamentelor locale aferente (art.31, alin.d din Legea nr.350/2001, .republicat și actualizat):

Prezentul certificat de urbanism poate fi utilizat în scopul declarat pentru:

LUCRARI DE REABILITARE TERMICA A BLOCULUI DE LOCUINTE STRADA KRIZA JANOS NR.3-FAZA D.A.L.I

Scopul emiterii certificatului de urbanism conform precizării solicitantului, formulată în cerere

Certificatul de urbanism NU ține loc de autorizație de construire/desființare și NU conferă dreptul de a executa lucrări de construcții

5. OBLIGAȚII ALE TITULARULUI CERTIFICATULUI DE URBANISM:

În scopul elaborării documentației pentru autorizarea executării lucrărilor de construcții -de construire/de desființare - solicitantul se va adresa autorității competente pentru protecția mediului: **AGENȚIA PENTRU PROTECȚIA MEDIULUI COVASNA - BULEVARDUL GEN.GRIGORE BĂLAN, NR.10**

În aplicarea Directivei Consiliului 85/337/CCE (Directiva EIA) privind evaluarea efectelor anumitor proiecte publice și private asupra mediului, modificată prin Directiva Consiliului 97/11/CE și prin Directiva Consiliului și Parlamentului European 2003/353CE privind participarea publicului la elaborarea anumitor planuri și programe în legătura cu mediul și modificarea, cu privire la participarea publicului și accesul la justiție, a Directivei 85/337/CEE și a Directivei 96/61/CE, prin certificatul de urbanism se comunică solicitantului obligația de a contacta autoritatea teritorială de mediu pentru ca acesta să analizeze și să decidă după caz, încadrarea/neîncadrarea proiectului investiție publice/private în lista proiectelor supuse evaluării impactului asupra mediului

În aplicarea prevederilor Directivei Consiliului 85/337/CEE, procedura de emitere a acordului de mediu se desfășoară după emiterea certificatului de urbanism, anterior depunerii documentației pentru autorizarea executării lucrărilor de construcții la autoritatea administrației publice competente.

În vederea satisfacerii cerințelor cu privire la procedura de emitere a acordului de mediu, autoritatea competentă pentru protecția mediului stabilește mecanismul asigurării consultării publice, centralizării optiunilor publicului și al formulării unui punct de vedere oficial cu privire la realizarea investiției în acord cu rezultatele consultării publice

În aceste condiții:

După primirea prezentului certificat de urbanism, titularul are obligația de a se prezenta la autoritatea competentă pentru protecția mediului în vederea evaluării inițiale a investiției și stabilirii necesității evaluării efectelor acesteia asupra mediului. În urma evaluării inițiale se va emite actul administrativ al autorității competente pentru protecția mediului.

În situația în care autoritatea competentă pentru protecția mediului stabilește necesitatea evaluării efectelor investiției asupra mediului, solicitantul are obligația de a notifica acest fapt autorității administrației publice competente cu privire la menținerea cererii pentru autorizarea executării lucrărilor de construcții.

În situația în care, după emiterea certificatului de urbanism ori pe parcursul derulării procedurii de evaluare a efectelor investiției asupra mediului, solicitantul renunță la intenția de realizare a investiției, acesta are obligația de a notifica acest fapt autorității administrației publice competente.

6. CEREREA DE EMITERE A AUTORIZAȚIEI DE CONSTRUIRE/DESFIINȚARE va fi însoțită de următoarele documente:

a) certificatul de urbanism;

b) dovada titlului asupra imobilului, teren și/sau construcții, sau, după caz, extrasul de plan cadastral actualizat la zi și extrasul de carte funciară de informare actualizat la zi, în cazul în care legea nu dispune altfel (copie legalizată);

c) documentația tehnică - D.T. , după caz:

☒ P.A.C.

☒ P.O.E.

☐ P.O.D.

d) avizele și acordurile stabilite prin certificatul de urbanism:

d.1) avize și acorduri privind utilitățile urbane și infrastructura:

☐ alimentare cu apă

☐ gaze naturale

Alte avize/acorduri:

☐ canalizare

☐ telefonizare

☒ securitate la incendiu

☐ alimentare cu energie electrică

☒ salubritate

☐ protecția civilă

☐ alimentare cu energie termică

☐ transport urban

☐ sănătatea populației

d.2) avize și acorduri privind:

☒ Verificare la toate cerințele funcționale de calitate

☐ aviz proiectant inițial

☐ acordul proprietarilor

☒ Documentație topografică vizată de O.C.P.I Covasna, Biroul de Cadastru și Publicitate Imobiliară Sfântu Gheorghe

d.3) avize/acorduri specifice ale administrației publice centrale și/sau ale serviciilor descentralizate

ale acestora:

- AGENTIA PENTRU PROTECTIA MEDIULUI

- ORDINUL ARHITECTILOR DIN ROMÂNIA

- ACORD INSPECTORAT DE STAT ÎN CONSTRUCȚII

- HOTARAREA ADUNARII GENERALE A ASOCIAȚIEI DE PROPRIETARI

d.4) studii de specialitate

- AUDIT ENERGETIC

- EXPERTIZA TEHNICA

e) actul administrativ al autorității competente pentru protecția mediului;

f) dovada privind achitarea taxelor legale.

Documentele de plată ale următoarelor taxe (copie):

Prezentul certificat de urbanism are valabilitate de 12 luni de la data emiterii.

Primar
ANTAL ÁRPÁD-ANDRÁS

[Signature]
L.S.

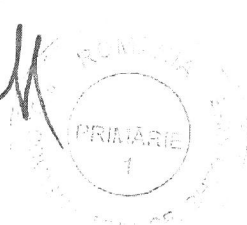

Secretar
KULCSÁR TÜNDE-ILDIKÓ

Arhitect-sef
BIRTALAN ERZSÉBET CSILLA

[Signature]
Intocmit
Ilyés Adél

Achitat taxa de: Scutit de taxa, conform Chitanței nr. _____ din _____

Prezentul certificat de urbanism a fost transmis solicitantului direct/prin poșta la data de 02.08.2019.

INVENTAR DE COORDONATE SI
CALCULUL SUPRAFETEI AL

No. Pnt.	Outline points coord.		Lengths sides L(i,i+1)
	X [m]	Y [m]	
1	485068.9360	561287.7070	7.90
2	485067.2890	561295.4380	1.20
3	485068.4630	561295.6880	5.17
4	485067.3860	561300.7440	0.49
5	485066.9110	561300.6430	3.89
6	485066.0840	561304.4480	6.26
7	485059.9570	561303.1600	0.99
8	485059.7600	561304.1300	2.11
9	485061.8200	561304.5690	9.71
10	485059.7970	561314.0620	4.00
11	485055.8880	561313.2300	0.70
12	485055.7450	561313.9150	8.37
13	485047.5590	561312.1710	0.70
14	485047.7020	561311.4860	4.00
15	485043.7870	561310.6520	8.00
16	485045.4540	561302.8230	1.20
17	485044.2800	561302.5730	4.97
18	485045.3160	561297.7120	0.50
19	485045.8070	561297.8160	3.95
20	485046.6290	561293.9570	4.15
21	485050.6830	561294.8210	1.86
22	485051.0720	561292.9980	8.90
23	485052.9250	561284.2960	3.99
24	485056.8320	561285.1290	0.70
25	485056.9730	561284.4430	8.37
26	485065.1590	561286.1870	0.70
27	485065.0190	561286.8720	4.01
S=502 mp			



[Signature]

executant
Luffy Vilmos

PROCES VERBAL DE RECEPȚIE 145 / 2020

Întocmit astăzi, **17/02/2020**, privind cererea **3044** din **06/02/2020**
având aviz de începere a lucrărilor cu nr din

1. Beneficiar: MUNICIPIUL SF. GHEORGHE

2. Executant: Luffy Vilmos

3. Denumirea lucrărilor recepționate: DOCUMENTAȚIE TOPOGRAFICĂ VEDEREA OBȚINERII
AUTORIZAȚIEI DE CONSTRUIRE

4. Nominalizarea documentelor și a documentațiilor care se predau Oficiului de Cadastru și
Publicitate Imobiliară COVASNA conform avizului de începere a lucrărilor:

Număr act	Data act	Tip act	Emitent
389	26.07.2019	act administrativ	PRIMARIA MUN. SF.
38149	04.12.2019	act administrativ	OCPI COVASNA

Așa cum sunt atașate la cerere.

5. Concluzii:

Pentru procesul verbal 145 au fost recepționate 1 propuneri:

* Documentație topografică privind obținerea autorizației de construire pentru reabilitare termică a blocului
de locuință str. Kriza Janos nr. 3- Faza D.A.L.I.

6. Erori topologice față de alte entități spațiale:

Identificator	Tip eroare	Mesaj suprapunere
---------------	------------	-------------------

Nu există erori topologice.

Lucrarea este declarată **Admisă**

Inginer Șef

-



Inspector
IRINEL RACU

Oficiul de Cadastru și Publicitate Imobiliară COVASNA
Nume și prenume: RACU IRINEL
Funcția: Consilier



RIDICARE TOPOGRAFICA PT. OBTINEREA AUTORIZATIEI DE CONSTRUIRE

privind ridicarea topografica al imobilului situat in mun. Sf. Gheorghe, înscris în CF 41061 Sf. Gheorghe sub nr cad 40161, nr top 134/11/3/1
scara 1: 250

Sistem de proiectie STEREO 70
plan de referinta Marea Neagră

Judetul COVASNA
UAT: Sf. Gheorghe, loc. Sf. Gheorghe
Cod SIRUTA: 63401

Numele si prenumele beneficiarului:
MUNICIPIUL SF. GHEIORGHE
Adresa: Sf. Gheorghe, str. 1 DECEMBRIE 1918 NR. 2

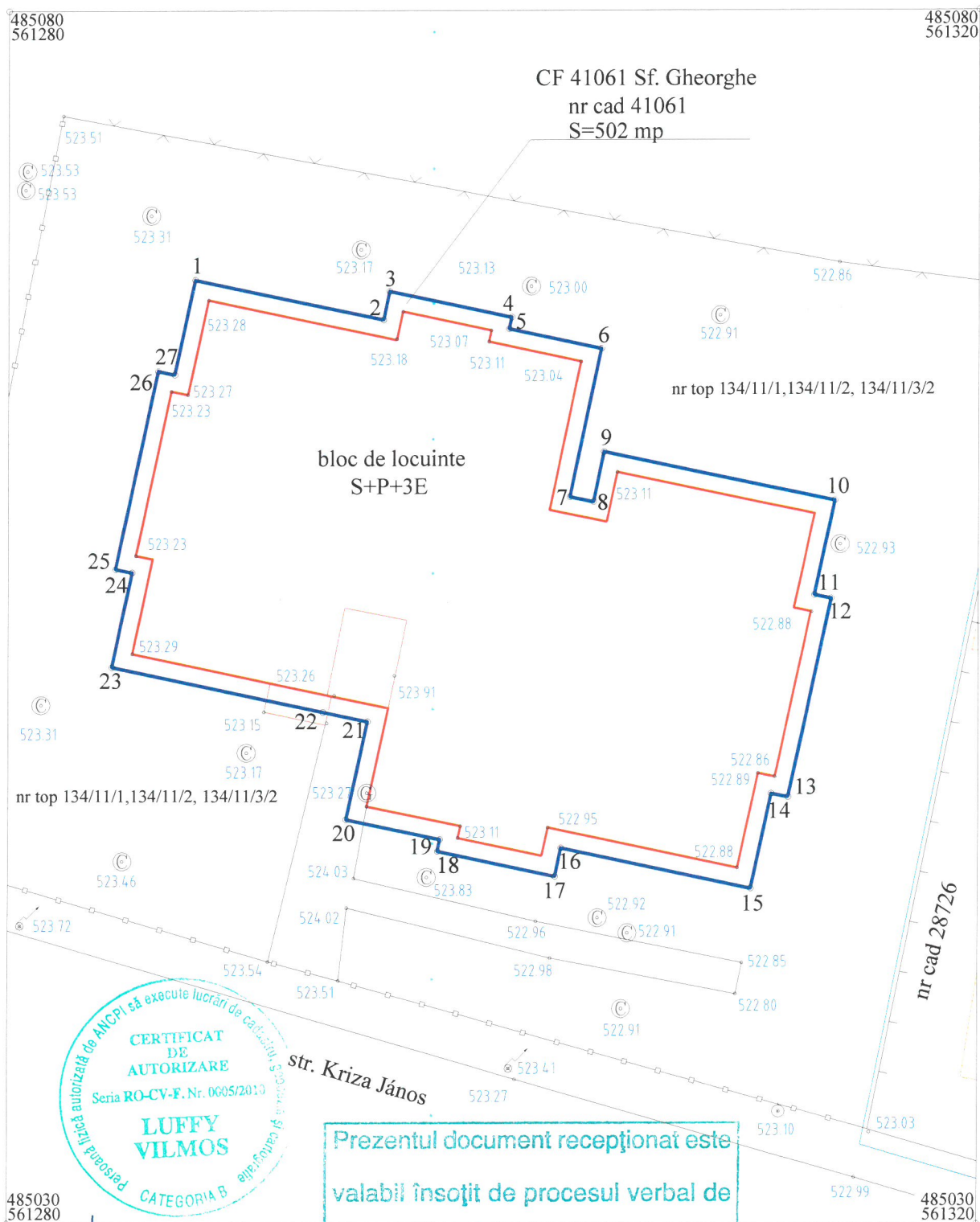

executant
Luffy Vilmos
ianuarie 2020

avizat OCPI Covasna
inspector

Oficiul de Cadastru și Publicitate Imobiliară COVASNA
Nume și prenume RACU IRINEL
Funcția : Consilier